MENNEKES
MY POWER CONNECTION

面板式 TM 插座
货号 24842

\# 带螺钉接线端子
\# X-CONTACT
\# 带耐高温接触载体
\# 插销表面镀镍
\# 向内倾斜 20°
\# （BS 式）

技术信息

伏特	63 A
极数	5 p
电压	440-460 V
钟点位置	11 h
赫兹	60 Hz
连接方式	螺钉连接
触点	耐高温内芯体，镀镍铜部件，X-CONTACT#
防护等级	IP 67
法兰	114x114 毫米
固定孔	90x90 毫米
倾斜角度	20 °
重量	676 克
认证标志	EAC

图纸

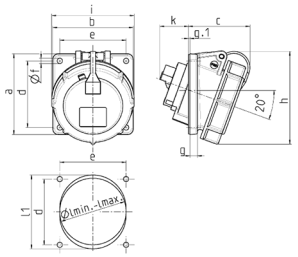

Drawing	Amp.	16		32		63
1 MB 474	Pole	3	5	3/4	5	3/4/5
Dim. in mm	a	85	85	85	85	114
	b	85	85	85	85	114
	c	71	65	65	80	98
	d	70	70	70	70	90
	e	70	70	70	70	90
	f	5.5	5.5	5.5	5.5	5.5
	g	8	8	8	8	12
	g.1	2	2	2	2	2
	h	92	98	101	115	135
	i	70	87	94	101	112
	k	39	33	53	53	70
	l min.	57	70	78	78	92
	l max.	78	78	78	78	105
	l1	—	—	—	—	105
Terminal for cond. cross section (mm²) min.-max.		1.5 —4	1.5 —4	2.5 —10	2.5 —10	6 —25

我们有修改样本的权利，不承担任何印刷错误责任。